LEGENDA

- SMAT CONDOTTA FOGNA
- SMAT CONDOTTA ACQUA
- ITALGAS TRATTA ATTIVA M.P.B.
- GRUPPO DI RIDUZIONE FINALE
- GRUPPO DI RIDUZIONE INDUSTRIALE
- GRUPPO DI RIDUZIONE DI UTENZA
- TELECOM - tratta interrata - rame+fibra
- TELECOM - tratta interrata - rame
- SMAT CONDOTTA ACQUA - progetto
- XX PALO PUBBLICA ILLUMINAZIONE ESISTENTE INTERFERENTE
- XX PALO PUBBLICA ILLUMINAZIONE ESISTENTE NON INTERFERENTE

CAVIDOTTO 132 Kv VENAUS - SUSA

- Cavidotto 132kVca (e relatova buca giunti)
- Tratto posato in sezione tipo "B" prof. 1.6m
- Tratto posato in sezione tipo "C"
- Tratto posato in sezione tipo "D"
- Impianto idroelettrico

Area oggetto di intervento

NOTA: Le interferenze con i sottoservizi rimangano invariate in quanto le aree oggetto di variante ricalcano pressoche' quelle del progetto originario RFI. Si mantengo le prescrizioni già previste dal progetto esecutivo RFI.

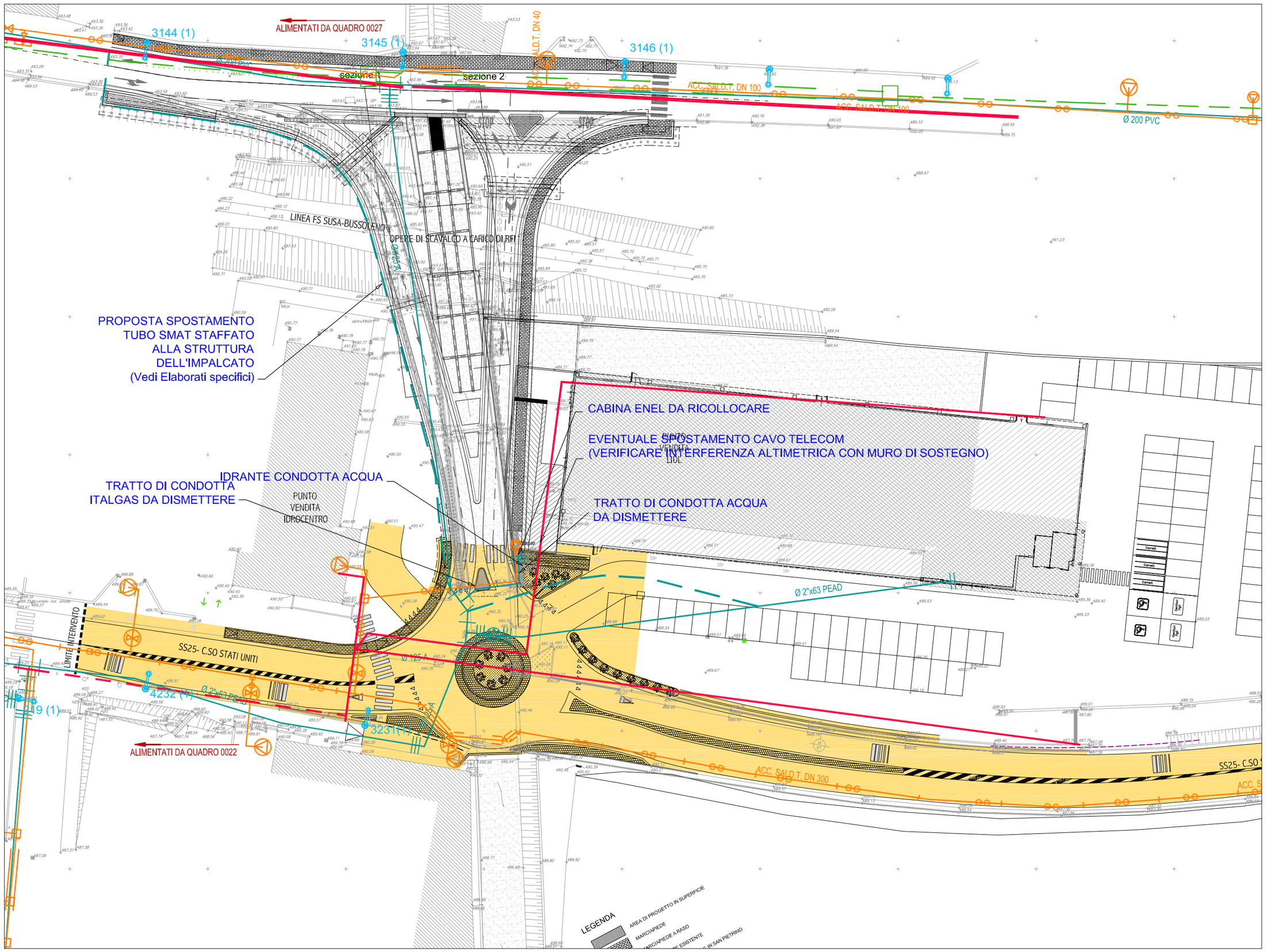

PLANIMETRIA INTERFERENZE SOTTOSERVIZI

SCALA 1:500

REGIONE PIEMONTE

COMUNE DI SUSA

VERBALE DI ACCORDI (D.P.R. 327/01 ex art. 22 bis) TRA R.F.I.Spa E LIDL ITALIA Srl

Proposta migliorativa di sistemazione degli accessi ai punti vendita LIDL e Idrocentro e variante alle opere connesse alla soppressione del PL al km 50+085 della linea Bussoleno – Susa.
Regione Priorale

PROGETTO ESECUTIVO

PROPOSTA DI VARIANTE

PLANIMETRIA INTERFERENZE SOTTOSERVIZI

REV.	DATA	DESCRIZIONE	REDATTO	CONTROLLATO	APPROVATO
00	MAR 2022	EMISSIONE	O. Bodrito	O. Bodrito	O. Bodrito
01	-	-	-	-	-
02	-	-	-	-	-
03	-	-	-	-	-
04	-	-	-	-	-

IL COMMITTENTE

LIDL ITALIA SRL
Via Augusto Ruffo 36
37040 Arcole (VR)
C.F. 02275030233

IL PROGETTISTA

Ing. Omar Bodrito
STUDIO OBx
v. Moncenisio 39
10093 Collegno (TO)
obx@ob-x.it
Albo n. 8557K (TO)

SCALA: 1:200

DATA: MAR 2022

CODICE ELABORATO: T.17

NOTE: LA DIFFUSIONE E RIPRODUZIONE ANCHE PARZIALE DEL SEGUENTE ELABORATO E' VIETATA A TERMINE DI LEGGE.