COMMITTENTE

C.A.DO.S

TITOLO PROGETTO

Innovazione per Centri di Raccolta Consortili
in Valsusa

Gruppo 2
Bardonecchia - Sauze d'Oulx - Sestriere - Susa - Villar Focchiardo

Progetto di Fattibilità Tecnico Economica

OGGETTO ELABORATO

Interventi nel Comune di BARDONECCHIA:
Inquadramento territoriale

Scala 1:10000 - 1:5000 - 1:1500

CODICE ELABORATO

CODICE CLIENTE	CODICE COMMESSA	LOTTO	LIVELLO PROGETTO	TIPOLOGIA ELABORATO	N° ELABORATO	VERSIONE
13044	10002	2	FTE	AR	05	0

POSIZIONE .....

versione	data	oggetto
0	07/02/2022	I Emissione

S.T.A. s.r.l. – Società di Ingegneria
Via Bignone, 83/B – 10064 Pinerolo (TO) – ITALIA – P.IVA/C.F. 07293780016
Tel. +39 0121.373701 – Fax +39 0121.373703 E-mail: sta@stasrl.to.it
Polizza di Responsabilità Civile Professionale emessa da LLOYD'S – Certificato n° DCE642003678-LB

PROGETTISTA per conto ACSEL s.p.a. - Sant'Ambrogio di Torino

- Geom. Daniele AVICO

TIMBRI - FIRME

RESPONSABILE DEL PROCEDIMENTO

FIRMA

Questo elaborato è di proprietà della S.T.A., qualsiasi divulgazione o riproduzione anche parziale deve essere espressamente autorizzata
S.T.A. Studio Tecnico Associato - Via Bignone, 83/B - 10064 Pinerolo (TO) - Tel 0121 373701 - Fax 0121 373703

Corografia
Scala 1:10000

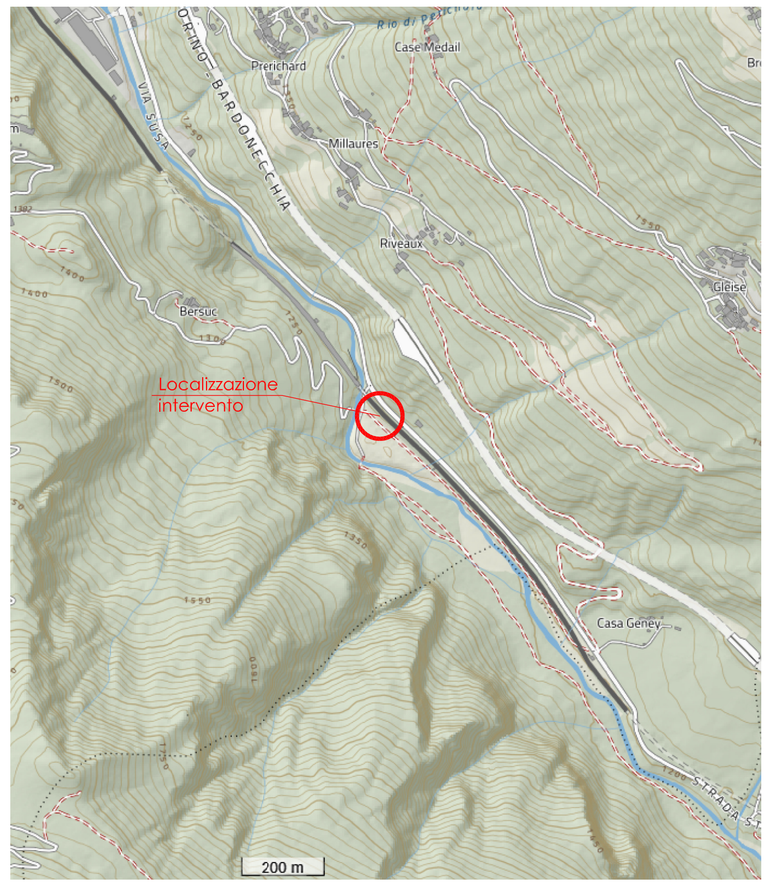

Estratto di mapa
Comune di BARDONECCHIA - Sez. C
Foglio n. 15 - Scala 1:1500

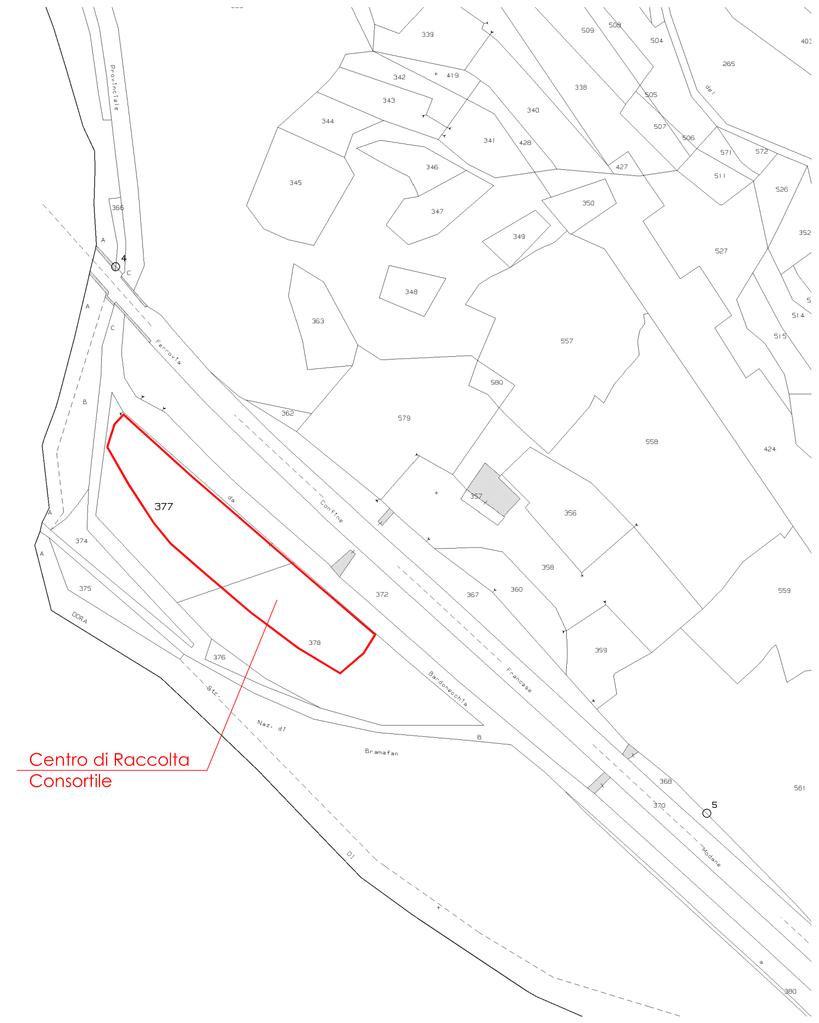

Fotogrammetria
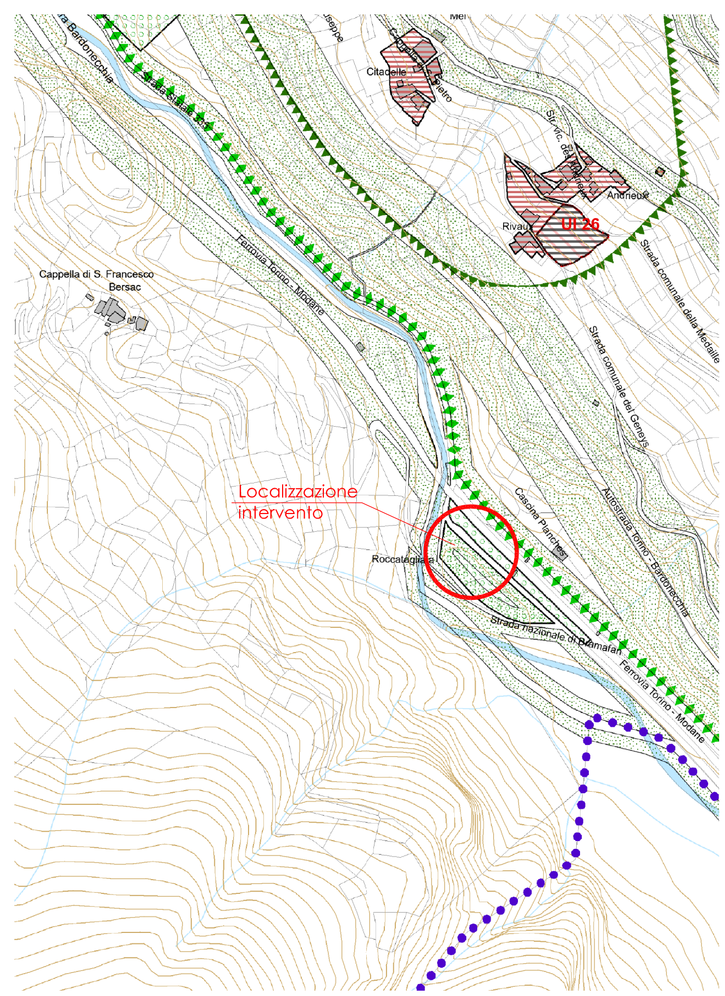
Estratto del P.R.G.C.
Scala 1:5000